le sel Cinéma

MARS 2022

Billetterie en ligne - www.sel-sevres.org

Sel - 47 Grande Rue - 92310 Sèvres / 01.41 14 32 17

© Passagestar / Freepik

Sam. 05	16h	

Sam. 05	18h	

Suivi d'une rencontre
avec Raphaelle Pireyre, critique

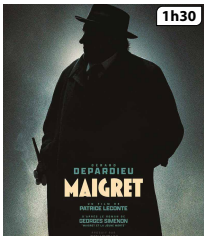

Sam. 05			21h
Dim. 06	15h		
Mar. 08	15h	18h30	21h

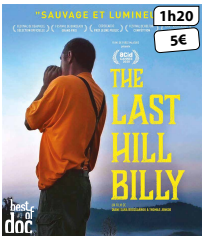

Dim. 06	18h	

Suivi d'une rencontre
avec Romain Lefevre, critique et enseignant

Lun. 7/03	21h	

Jeu. 10	20h	

Suivi d'une rencontre
avec Michel Amarger, journaliste et critique

Sam. 12	16h	
Dim. 13	15h	

Sam. 12		18h30	
Mar. 15	15h		21h

Sam. 12			21h
Dim. 13		18h	
Lun. 14			21h
Mar. 15		18h30	

Jeu. 17	20h	

Sélection et animation des élèves de l'atelier de Spencer Mc Andrew

Sam. 19	16h	

Sam. 19	18h30	

Dim. 20	15h	

LA FÊTE DU COURT MÉTRAGE — Venez découvrir une sélection des meilleurs courts-métrages

Sam. 19			21h
Dim. 20		18h	
Lun. 21	15h		
Mar. 22			21h

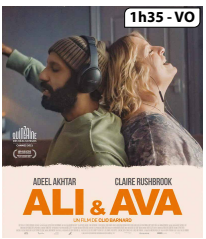

Lun. 21			21h
Mar. 22		18h30	

Sam. 26	18h30	

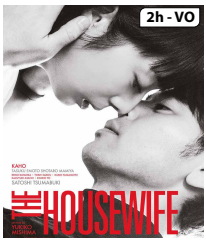

Sam. 26			21h
Lun. 28			21h
Mar. 29		18h30	

Dim. 27		18h	
Mar. 29	15h		21h

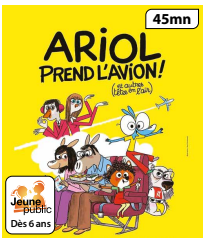

Mer. 30	15h	Goûter-ciné

Cinéma

- Grand écran
- Salle Art et Essai
- Son Dolby numérique
- Tarifs : 3,50€ / 4€ / 5€ / 7€ / 8€
- Carte 10 entrées = 60€

CALENDRIER MARS

DATE	DÉBUT APRÈS-MIDI	APRÈS-MIDI	SOIRÉE
Mar. 1/03	15h - Vaillante	18h30 - Un autre monde	21h - Adieu Paris
Sam. 05	16h - King	18h - L'affaire collective	21h - Maigret
Dim. 06	15h - Maigret	18h - The last Hillbilly	
Lun. 07			21h - Coup de coeur surprise AFCAE
Mar. 08	15h - Maigret	18h30 - Maigret	21h - Maigret
Mer. 09	10h30 - Astronours 15h - Atelier écriture et illustration	19h - Juges et royauté	
Jeu. 10			20h - En route pour le milliard
Ven. 11			20h45 - Josef Josef
Sam. 12	16h - Hopper	18h30 - Ils sont vivants	21h - Belfast
Dim. 13	11h - Voyage rythmé et dansé 15h - Hopper	18h - Belfast	
Lun. 14			21h - Belfast
Mar. 15	15h - Ils sont vivants	18h30 - Belfast	21h - Ils sont vivants
Mer. 16	10h30 Chasse au trésor 15h Escape game	19h - Les jardins au cours du temps	
Jeu. 17			20h - Sélection et animation des élèves de l'atelier de S. Mc Andrew
Ven. 18			20h45 - Un pas après l'autre
Sam. 19	16h - Toons en folie !	18h30 - Talents d'aujourd'hui 3/3	21h - Goliath
Dim. 20	15h - Fais moi rire	18h - Goliath	
Lun. 21	15h - Goliath		21h - Ali & Ava
Mar. 22	15h - Bretagne, GR34	18h30 - Ali & Ava	21h - Goliath
Sam. 26		18h30 - Jujutsu Kaisen Movie 0	21h - The housewife
Dim. 27	16h - Le Mystère Bigoulet	18h - Petite Nature	
Lun. 28			21h - The housewife
Mar. 29	15h - Petite nature	18h30 - The housewife	21h - Petite Nature
Mer. 30	15h - Ariol prend l'avion	19h - Aux sources des nymphéas...	

● Cinéma ● Théâtre/Concert ● Conférence ● Atelier

EXPOSITION

SÈVRES
SEVRES.FR Médiathèque
le muz

AU PAYS DE L'ENFANCE

De Claude Ponti - **02.03** > **30.03**
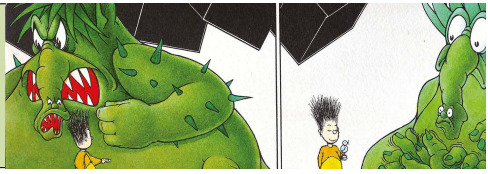
Partenariat Le Muz et la Médiathèque de Sèvres