# le sel Cinéma

47 Grande Rue
92310 Sèvres
01 41 14 32 17

# MARS 2024

Billetterie en ligne
**www.sel-sevres.org**

• Grand écran • Salle Art et Essai • Son Dolby numérique • Tarifs : 3,50€ / 4€ / 5€ / 7€ / 8€ • Carte 10 entrées = 60€

Illustrations © LeyeCASTRI / Mary SOU / Freepik

Mer. 06 15h
**GOÛTER-CINÉ** 4€

## Les toutes petites créatures
**De Lucy Izzard.**

Rencontrez ces petites créatures colorées qui vont vous apprendre à découvrir le monde.

Sam. 09 15h

## Léo, la fabuleuse histoire de Léonard de Vinci
**De J. Capobianco & PL. Granjon.**

Pour changer le monde il faut en appréhender tous les mystères, voici l'objectif de l'incroyable Léo !

Sam. 09 18h
**À vos marques, prêt... Le sport au cinéma !**

## The Iron claw
**De Sean Durkin.**

Figures du catch des années 80, les frères Von Erich vivent sous l'égide d'un père tyrannique qui les soumet à des conditions de vies difficiles.

Sam. 09 21h
Dim. 10 18h
Mar. 12 15h 21h

## Madame de Sévigné
**De Isabelle Brocard.**

Milieu du XVII^ème^ siècle, la marquise de Sévigné veut faire de sa fille une femme brillante et indépendante, à son image.

Dim. 10 15h **AVANT-PREMIÈRE**
**Rencontre / Spectacle**

## La beauté du geste
**De Xavier de Lauzanne.**

Un documentaire émouvant sur le Ballet royal du Cambodge dont la danse des apsara bouleversa Auguste Rodin.

Mar. 12 18h

## Le règne animal
**De Thomas Cailley.**

Alors qu'une maladie changeant les humains en animaux sévit partout dans le monde, un père de famille cherche à sauver sa femme avec l'aide de leur fils.

Mer. 13 15h Ciné Relax

## Le royaume de Kensuké
**De Neil Boyle & Kirk Hendry.**

Après un naufrage Michael va s'échouer sur une île ou la jungle est luxuriante.

Sam. 16 15h
Dim. 17 15h

## Le royaume des abysses
**De Tian Xiaopeng.**

Alors que Shenxiu se retrouve aspiré dans les abysses, elle va découvrir un nouveau monde et un restaurant des plus atypiques.

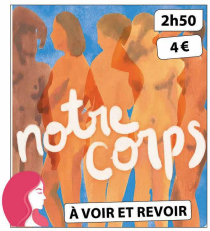


Sam. 16 18h

## Notre corps
**Documentaire de Claire Simon.**

Une épopée visuelle, sensible et émouvante sur le corps de la femme.

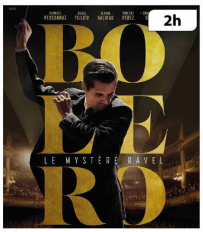


Sam. 16 21h
Dim. 17 18h
Mar. 19 15h 21h

## Boléro de Anne Fontaine.

La danseuse Ida Rubinstein commande à Maurice Ravel la musique de son prochain ballet. Il va plonger au plus profond de lui-même pour créer une oeuvre universelle.

Mar. 19 18h

## Anatomie d'une chute

**De Justine Triet.**

En compagnie de leur fils malvoyant, Sandra et Samuel partent en vacances à la montagne. Le séjour prend une tournure tragique quand le mari de Sandra est retrouvé mort.

Sam. 23 17h

**CINÉ-GAMING**
**Film + jeux vidéos**

play ful

## Princesse Mononoké

**De Hayao Myazak.**

Le jeune Ashitaka, blessé va découvrir dans la forêt un peuple de forgerons caché mais aussi la princesse Mononoké.

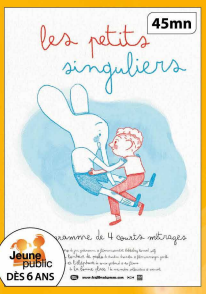


Mer. 20 15h
**GOÛTER-CINÉ** 4 €

## Les petits singuliers

**De Sonia Gerbeaud, Jan Gadermann, Meinardas Valkevičius, Manuel Schroeder.**

4 courts-métrages qui font découvrir avec tendresse : le rêve, les rires et l'émerveillement aux plus jeunes.

**2 SOIRÉES COURTS MÉTRAGES**
Suivies de débats
*Entrée libre*

LA FÊTE DU COURT MÉTRAGE

- **Jeudi 21/03 à 20h.** *1h20.*
  *Sélection et présentation par les élèves des ateliers cinéma du Sel de Spencer MC Andrew.*
- **Mardi 26/03 à 18h.** *1h15.*
  *Sélection et présentation par les étudiants en prépa du lycée JP. Vernant de Sèvres.*

## LE PRINTEMPS DU CINÉMA du 23 au 26 mars 5 €

| | | |
|---|---|---|
| Sam. 23 | 15h | 21h |
| Dim. 24 | 18h | |
| Mar. 26 | | 21h |

## La nouvelle femme

**De Léa Todorov.**

1900. Lili d'Alengy fait la connaissance de Maria Montessori, un médecin qui développe une méthode d'apprentissage révolutionnaire.

Dim. 24 15h

## Ivan Tsarevitch et la princesse changeante

**De Michel Ocelot.**

Venez à la (re)découverte d'un chef d'œuvre de Michel Ocelot.

## LES FEMMES À L'HONNEUR

dans le cadre du mois de l'illustration

## PROCHAINEMENT

Sam. 30 18h
Lun. 01 15h

Sam. 30 21h VO
Lun. 01 18h VF

Lun. 01 21h
Mar. 02 15h

Mar. 02 18h

Mar. 02/04 20h
**RENCONTRE**
avec l'Association SOS Méditérranée

Plus d'informations : **www.sel-sevres.org**

# Cinéma

www.atrium-chaville.fr
01 47 09 70 70

L'Atrium, 3 parvis Robert Schuman 92370 Chaville

# Mars 2024

Carte 10 entrées 60€ • Écran Géant • Son Dolby digital
Tarifs : 8€ • 7€ • 5€ (-18 ans) • 4€ (-14 ans)

Accès aux personnes à mobilité réduite

Salle adaptée aux malentendants

## du 6 au 12 mars

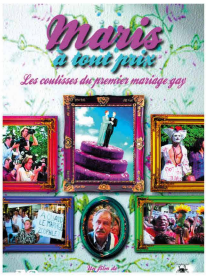


Documentaire — 1h

### Maris à tout prix

**de J-M. Vennemani, Y. Jeuland**

Stéphane et Bertrand, mariés par Noël Mamère, revisitent un an après leur union emblématique, marquant un tournant dans la société et la politique française. Ils évoquent la médiatisation entourant leur lutte pour les libertés.

| | | |
|---|---|---|
| Jeu. 7 | 19h30 | Tarif unique 5€ |

Projection-débat en présence de Mr Noël Mamère et Mme Clémentine Autain

Biopic, Drame — 1h53

### Une vie

**de James Hawes**
avec **A. Hopkins, J. Flynn, L. Olin**

Prague, 1938. Nicholas Winton, banquier londonien, sauve des centaines d'enfants juifs des nazis en organisant des convois vers l'Angleterre.

| | | |
|---|---|---|
| Ven. 8 | 18h | 21h VO |
| Sam. 9 | 18h VO | 21h |
| Dim. 10 | 18h | |

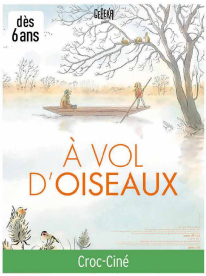


Croc-Ciné

Animation, Famille — 57mn

### À vol d'oiseaux

3 courts métrages d'animation sensibles, créant une parenthèse de douceur. Un pur bonheur aérien éveillant l'âme d'enfant chez les adultes et inspirant les plus jeunes à grandir avec l'espoir d'une vie bienveillante, les encourageant à voler de leurs propres ailes.

| | | |
|---|---|---|
| Sam. 9 | 15h | Tarif unique 3,50€ |

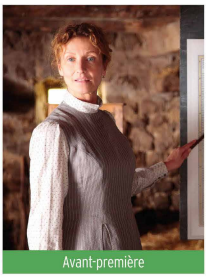

Avant-première

Drame, Historique — 1h47

### Louise Violet

**de Eric Besnard**
avec **A. Lamy, G. Gadebois, J. Kircher**

En 1889, l'institutrice Louise Violet est envoyée dans un village de la campagne française pour imposer l'école de la République. Sa mission difficile ne la rend pas populaire, ni auprès des enfants ni auprès des parents.

| | | |
|---|---|---|
| Mar. 12 | 20h | Tarif unique 15€ |

Dans le cadre de l'action Espoir en Tête
En partenariat avec le Rotary Club

## du 13 au 19 mars

Drame — 2h08

### 20 000 espèces d'abeilles

**de Estibaliz Urresola Solaguren** avec
**S. Otero, P. López Arnaiz, A. Gabarain**

Cocó, 8 ans, cherche son identité au sein de sa famille, entourée de femmes en proie au doute, au cours d'un été parmi les ruches du Pays Basque. Dans ce monde aux 20 000 espèces d'abeilles, elle découvre sa singularité.

| | | |
|---|---|---|
| Sam. 16 | 15h | |

Comédie — 1h42

### Maison de retraite 2

**de Claude Zidi Jr.**
avec **K. Adams, J. Reno, D. Prévost**

Le foyer Lino Vartan ferme, obligeant Milann et les pensionnaires à passer l'été dans une maison de retraite. Le paradis vire à l'enfer avec la guerre des seniors !

| | | |
|---|---|---|
| Sam. 16 | 18h | |
| Dim. 17 | 18h | |

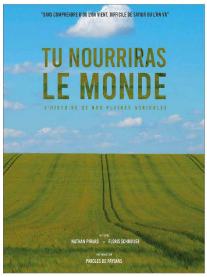


Documentaire — 1h29

### Tu nourriras le monde

**de Floris Schruijer, Nathan Pirard**

Le documentaire explore la désertification agricole, la disparition des agriculteurs et de la biodiversité dans la Champagne crayeuse. 2 jeunes agronomes cherchent à comprendre les obstacles à la transition agro-écologique.

Apéritif offert à partir de 19h

| | | |
|---|---|---|
| Sam. 16 | 20h | Tarif unique 5€ |

Projection-débat - En partenariat avec ALTESS

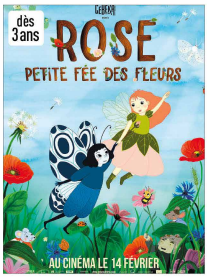


Animation, Famille — 1h15

### Rose, petite fée des fleurs

**de Karla Nor Holmbäck**

Rose, une timide fée, rêve d'amitié mais craint l'inconnu. Sa rencontre avec Satin, un papillon aventureux, bouleverse sa vie. Lorsque Satin est enlevé, Rose surmonte ses peurs pour partir à sa rescousse.

| | | |
|---|---|---|
| Dim. 17 | 15h | |

▼ du 20 au 26 mars

Drame — 1h42

## Comme un fils

**de Nicolas Boukhrief** avec
**V. Lindon, K. Rocher, S. Virgil Stoica**

Jacques, professeur désabusé, croise Victor, adolescent forcé au vol. Déterminé à l'aider, il affronte les obstacles pour changer leurs vies.

| | | |
|---|---|---|
| Ven. 22 | 18h | |
| Sam. 23 | 18h | |
| Dim. 24 | 15h | |

Documentaire — 1h29

## Marcher sur l'eau

**de Aïssa Maïga**

La réalisatrice nous conduit, au rythme d'une communauté villageoise du nord du Niger, dans la rudesse de la vie d'un quotidien privé d'eau et l'espoir d'un forage. Une réalité du réchauffement climatique

| | | |
|---|---|---|
| Ven. 22 | 20h30 VO | Tarif unique 5€ |

Projection-débat - En partenariat avec l'Église protestante unie locale

Drame, Science Fiction — 2h46

## Dune : Deuxième Partie

**de Denis Villeneuve** avec
**T. Chalamet, Zendaya, R. Ferguson**

Paul Atreides, lié à Chani et aux Fremen, dirige la révolte contre ses ennemis, pris dans un dilemme épique entre l'amour et le destin de l'univers.

| | | |
|---|---|---|
| Sam. 23 | 15h | 21h VO |
| Dim. 24 | 18h | |

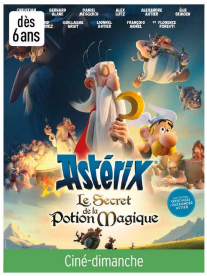


Ciné-dimanche

Animation, Aventure, Famille — 1h26

## Astérix - Le Secret de la Potion Magique

**de Louis Clichy, Alexandre Astier**

Après une chute de Panoramix, le druide accompagné d'Astérix et Obélix parcourent la Gaule pour trouver un jeune druide talentueux à qui transmettre le Secret de la Potion Magique et assurer l'avenir du village.

| | | |
|---|---|---|
| Dim. 24 | 11h | Tarif unique 3,50€ |

▼ du 27 mars au 2 avril

Comédie dramatique — 1h33

## Au fil des saisons

**de Hanna Ladoul, Marco La Via** avec
**C. Deneuve, A. Riseborough, M. Saylor**

Charlie, étudiante, retourne à la ferme familiale pour aider sa mère. Leur vie est perturbée par l'arrivée de Solange, grand-mère excentrique. Trois générations que tout oppose, mais qui cherchent à vivre ensemble.

| | | |
|---|---|---|
| Ven. 29 | 18h | |

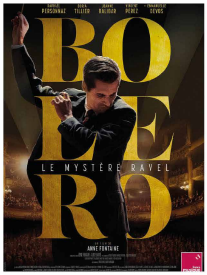


Biopic, Musical — 2h

## Boléro

**de Anne Fontaine** avec
**R. Personnaz, D. Tillier, J. Balibar**

En 1928, à Paris, la danseuse Ida Rubinstein commande à Maurice Ravel la musique de son prochain ballet. Inspiré par ses épreuves et amours, le compositeur crée le légendaire "Boléro".

| | | |
|---|---|---|
| Ven. 29 | | 21h |
| Dim. 31 | 18h | |

Comédie dramatique — 1h43

## La Vie de ma mère

**de Julien Carpentier**
avec **A. Jaoui, W. Lebghil, S. Cissé**

Pierre, fleuriste à succès, voit sa vie basculer lorsque sa mère fantasque et excessive, débarque dans sa vie après deux ans sans se voir. Leurs retrouvailles inattendues transforment leurs vies de façon imprévisible.

| | | |
|---|---|---|
| Dim. 31 | 15h | |

THÉÂTRE

**Sens dessus-dessous**

Vendredi 15 mars à 20h45

THÉÂTRE

**La Mouette**

Jeudi 21 mars à 20h45