

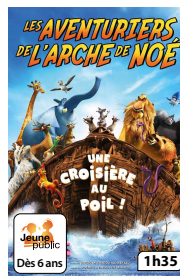

Sam. 25	21h
Dim. 26	18h
Mar. 28	15h 18h

Film ouverture 77<sup>e</sup> Festival de Cannes  
**De Quentin Dupieux.**  
Avec L. Seydoux, L. Garrel, V. Lindon.  
Florence veut présenter David à son père Guillaume. Mais David n'est pas attiré par Florence et souhaite s'en débarrasser en le jetant dans les bras de son ami Willy.



Dim. 26	15h
---------	-----

**De Sérgio Machado & Alois Di Leo.**  
Vini et Tito, deux souris artistes de music-hall, montent à bord de l'Arche de Noé et apaisent les tensions en organisant un concours de chansons !



## INVITATION

Soirée de réouverture  
en présence de **Gérard Jugnot**

Réservation : [www.sel-sevres.org](http://www.sel-sevres.org)  
Dans la limite des places disponibles

### UNE ÉPOQUE FORMIDABLE

1991. De et avec Gérard Jugnot.  
Avec Richard Bohringer, Victoria Abril

En trois semaines, Michel à tout perdu, job, voiture, femme... lors de son licenciement.

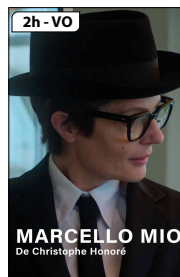

Sam. 1/06	21h
Dim. 2/06	15h 18h
Mar. 4/06	15h 18h

En compétition au Festival de Cannes  
**De Christophe Honoré.** Avec B. Biolay, C. Mastroianni, C. Deneuve.  
Chiara est actrice, elle est la fille de Marcello Mastroianni et Catherine Deneuve et le temps d'un été, elle se raconte qu'elle devrait plutôt vivre la vie de son père.

## Découvrez le travail des élèves des ateliers du Sel lors des présentations de fin d'année

### SPENCER MC ANDREW



Retrouvez des scènes de théâtre et courts-métrages réalisés par les élèves des Ateliers Cinéma et Théâtre en Anglais.

• **Samedi 25 mai à 15h30 - THAT'S ENTERTAINEMENT !** 🕒 1h45  
(Niveau Lycée)

• **Dimanche 9 juin (Niveau Collège)**

- **14h - BAD CUPID & Other Stories** 🕒 45mn
- **17h - WHODUNIT & Other Stories** 🕒 1h



• **Vendredi 14 juin à 20h - SWAN SONG & Other tales from the Stage** 🕒 2h

Spectacle Théâtre en Anglais (Niveau Adulte)

Un vieil acteur et son souffleur se retrouvent seuls dans un théâtre vide. Un couple de jeunes mariés qui coule à vue d'œil. Trois sœurs qui se retrouvent et se souviennent.

## MICHAËL POTHICHER

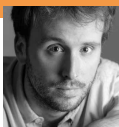

- **Lundi 3 juin à 18h30 - LES JOUETS DU GRENIER** • Spectacle Théâtre (6-9 ans)
- **Lundi 10 juin à 20h - PINOCCHIO** • Spectacle Théâtre (11/14 ans)
- **Mardi 11 juin à 19h - CHARLIE ET LA CHOCOLATERIE** • Spectacle Théâtre (9/11 ans)

## BARTHÉLEMY GUILLEMARD



- **Jeudi 6 juin à 20h - L'ÉCOLE DONT ON NE DOIT PAS PRONONCER LE NOM...**  
Spectacle de Théâtre (10-14 ans)

## ALYETTE MATHELIN-MOREAUX



- **Vendredi 7 juin à 20h30 - C'EST PAS PAR LÀ, C'EST PAR ICI**  
Spectacle Théâtre (Adultes)  
Bric à brac autour de textes éclectiques et bigarrés de Horovitz, Obaldia, Ionesco, Ribes, Reza ou Molière...



## OLIVIER COURBIER



- **Vendredi 14 juin à 20h - IMPRO / CABARET / SHOW**  
Spectacle d'improvisation (Adultes et plus de 15 ans)

## LYSE MOYROUD



- **Mercredi 12 juin à 19h30 - MON FRÈRE, MA PRINCESSE**  45mn  
Spectacle de Théâtre (10-14 ans)  
Alyan est un petit garçon mais il préférerait être une princesse ou une fée ! Seule sa sœur est conscient de son chagrin.



## EVE FAVOREL



- **Dimanche 23 juin à 14h - FEELING**  
Spectacle de Danse (De 10 à 20 ans)  
Manière de ressentir, parcours des différentes émotions de la joie à la tristesse, de la peur, à la colère...

## KARIN CATALA



- **Jeudi 4 & vendredi 5 juillet à 20h - CHAMPIGNOL MALGRÉ LUI** de Georges Feydeau  
Spectacle de Théâtre (Adultes)  1h45  
Un jeune galant, Saint-Florimond, profite de l'absence de Champignol, artiste-peintre, pour faire une cour assidue à l'épouse de ce dernier.

**Entrée libre sur réservation** (dans la limite des places disponibles). Renseignements : 01 41 14 32 34



## PRÉSENTATION DE SAISON THÉÂTRALE

Mardi 4 juin à 20h45 au Sel

Entrée libre sur réservation : [www.sel-sevres.org](http://www.sel-sevres.org)

▼ du 1<sup>er</sup> au 7 mai



Drame

1h35

### Sidonie au Japon

de Élie Girard

avec I. Huppert, T. Ihara, A. Diehl  
Sidonie se rend au Japon à l'occasion de la ressortie de son best-seller. Elle perd ses repères, surtout lorsqu'elle se retrouve nez à nez avec son mari, disparu depuis des années.

Ven. 3	18h
Dim. 5	15h

▼ du 8 au 14 mai



Comédie

1h30

### N'avoue jamais

de Ivan Calbérac avec A. Dussollier, S. Azéma, T. Lhermitte

Après 50 ans de mariage, François découvre que sa femme l'a trompé 40 ans plus tôt. Il décide de retrouver son ancien amant pour régler ses comptes.

Ven. 10	18h	21h
Sam. 11		21h
Dim. 12	18h	



Aventure, Fantastique

1h56

### S.O.S. Fantômes : La Menace de glace

de Gil Kenan

avec P. Rudd, C. Coon, F. Wolfhard  
Les Spengler et les membres originaux de S.O.S. Fantômes affrontent des fantômes menaçant d'une ère glaciaire.

Ven. 3	21h
Sam. 4	21h
Dim. 5	18h



Animation, Aventure, Famille

1h35

### Les Aventuriers de l'arche de Noé

de Sérgio Machado, Alois Di Leo

Vini et Tito, souris artistes, embarquent sur l'Arche de Noé. Pour calmer les tensions opposant les animaux herbivores et carnivores, ils organisent un concours de chansons.

Sam. 11	15h
Dim. 12	15h



Animation, Famille

40mn

### Pas pareil... et pourtant !

de Jesus Perez, Gerd Gockell, Miran Miosic

Un programme de 4 histoires sur la différence. Que notre couleur soit différente, que l'on soit plus petit ou plus grand, chacun peut apporter sa pierre à l'édifice et cohabiter pour le meilleur. Sortir des aprioris et réaliser ce pourquoi nous sommes fait.

Sam. 4	15h	Tarif unique 3,50€
--------	-----	--------------------



Documentaire

1h44

### Madame Hofmann

de Sébastien Lifshitz

Sylvie Hofmann, cadre infirmière à l'hôpital nord de Marseille, jongle entre travail et famille. Sa vie, c'est courir. Après 40 ans de dévouement, la retraite l'interroge : penser enfin à elle-même ou bien continuer de se dévouer aux autres ?

Sam. 11	18h
---------	-----



Drame

1h46

### Le Mal n'existe pas

de Ryūsuke Hamaguchi

avec H. Omika, R. Nishikawa, R. Kosaka

Takumi et sa fille Hana, vivant paisiblement près de Tokyo, voient leur mode de vie menacé par un projet de camping glamour dans leur parc naturel, mettant en péril l'équilibre écologique et leur communauté.

Sam. 4	18h Y0
--------	--------



▼ du 15 au 21 mai



Comédie 1h39

## Un p'tit truc en plus

de Artus  
avec Artus, C. Cornillac, A. Belaidi  
Un fils et son père en cavale trouvent refuge dans une colonie de vacances pour jeunes handicapés, vivant une expérience humaine unique.

Ven. 17	18h
Sam. 18	15h 21h
Dim. 19	18h



Biopic, Drame, Musical 2h02

## Back To Black

de Sam Taylor-Johnson avec M. Abela, J. O'Connell, E. Marsan  
Back to Black retrace la vie et la musique d'Amy Winehouse, à travers la création de l'un des albums les plus iconiques de notre temps, inspiré par son histoire d'amour passionnée et tourmentée avec Blake Fielder-Civil.

Ven. 24	21h VO
---------	--------

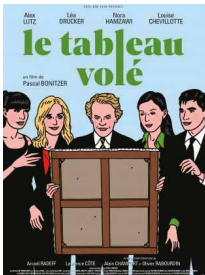

Comédie dramatique 1h31

## Le Tableau volé

de Pascal Bonitzer  
avec A. Lutz, L. Drucker, N. Hamzawi  
André Masson, commissaire-priseur, découvre une toile d'Egon Schiele à Mulhouse, déclenchant un combat pour son authenticité et son histoire.

Ven. 17	21h
Sam. 18	18h
Dim. 19	15h



Animation, Aventure 1h17

## Super lion

de Rasmus A. Sivertsen, Jean-Luc Julien  
Evie, 11 ans, mène une vie normale mais cache un secret : son père est Super Lion, le super-héros le plus cool de l'univers. Ce sera bientôt à son tour de montrer ses pouvoirs et de plonger dans l'aventure la plus folle de sa vie. Super Evie arrive !

Sam. 25	15h
---------	-----



Animation, Aventure, Comédie 1h34

## Kung Fu Panda 4

de Mike Mitchell (V), Stephanie Stine  
Po, le guerrier dragon, est promu chef spirituel de la vallée de la Paix. Il doit rapidement trouver et entraîner un nouveau guerrier dragon. Mais une sorcière maléfique menace l'équilibre. Avec l'aide de Zhen, une renarde rusée, ils doivent sauver leur foyer.

Dim. 19	11h	Tarif unique 3,50€
---------	-----	--------------------

▼ du 29 mai au 4 juin



Thriller, Drame 1h35

## Une affaire de principe

de Antoine Raimbault  
avec B. Lanners, T. VDB, C. Brunquell  
En 2012 à Bruxelles, le limogeage soudain du commissaire à la santé déclenche une enquête menée par José Bové et ses assistants parlementaires, révélant un complot menaçant les institutions européennes. Tiré de faits réels.

Ven. 31	18h
---------	-----

▼ du 22 au 28 mai



Policier 1h31

## Un homme en fuite

de Baptiste Debraux  
avec B. Bouillon, L. Drucker, P. Lottin  
Paul revient à Rochebrune pour retrouver son ami Johnny, disparu après un braquage. Seulement, l'enquête d'Anna la mène inéluctablement vers le secret qui unit Paul et Johnny.

Ven. 24	18h
Sam. 25	18h 21h



Western, Drame, Romance 2h09

## Jusqu'au bout du monde

de Viggo Mortensen  
avec V. Krieps, V. Mortensen, S. McLeod  
Dans l'Ouest américain des années 1860, Vivienne suit Holger au Nevada. Mais la guerre de Sécession les sépare. Vivienne doit affronter la corruption et les défis, tandis qu'ils doivent se retrouver après la guerre.

Ven. 31	21h VO
---------	--------